

Reagieren Sie auf globale Herausforderungen dank unserer universellen Kommunikationsplattform noch schneller!



Anton Fomichev
CTO
SKyPRO UA



“Unified Communications” wirkt wie ein magisches Wort für viele Unternehmen. Ich hab mich immer gewundert, warum Dinge, die unser Leben tatsächlich leichter machen sollen, so kompliziert sind? Viele Unternehmen konzentrieren sich auf die Technologien, nicht aber auf die Kommunikation an sich. Prinzipiell ist alles einfacher als man es sich vorstellt: führen Sie Telefongespräche, tauschen Sie Nachrichten per Chat aus, sprechen Sie per Skype, senden Sie SMS... Kommunizieren Sie vielfältig und effektiv und denken Sie nicht nur darüber nach!



für GroupWise

Kommunizieren Sie grenzenlos!

Durch Verwenden des GWTalk Clients direkt aus Ihrer GroupWise Mailbox

www.skypro.eu

SKyPRO USA Inc.
440 N Wolfe Rd
Sunnyvale CA 94085
408 419 1980

SKyPRO AG
Gewerbestrasse 7
6330 Cham, Schweiz
+41 41 741 4770

SKyPRO

GWTalk vom Kommunikations-Experten

GWTalk PRO ist eine Enterprise Lösung mit umfassender Funktionalität. Sie gibt Ihnen die Möglichkeit, auf einfache Weise viele Kommunikationskanäle zu vereinen und effizient zu nutzen.

Von nun an können Sie mit nur einer Lösung auf viele verschiedene Arten kommunizieren!

GWTalk ermöglicht Ihnen nicht nur Instant Messages auszutauschen oder per Skype Telefongespräche zu führen, sondern auch Konferenzanrufe zu organisieren, SMS zu versenden, Notizen einzutragen, Gespräche aufzunehmen und Ihre GroupWise Adressbücher für all dies zu nutzen.

- GWTalk PRO ist eine Voice over IP Lösung, die alle wichtigen "Unified Communications" Funktionen beinhaltet.

- Es ist vollständig in GroupWise integriert: die Aufnahmen der Gespräche, der SMS Versand und der ganze Kommunikationsverlauf wird innerhalb Ihrer GroupWise Mailbox gespeichert.

- Der 24/7 SKyPRO Online Support steht Ihnen bei Bedarf gerne zur Verfügung.

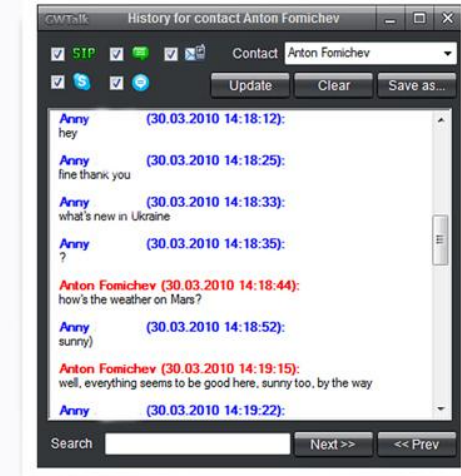
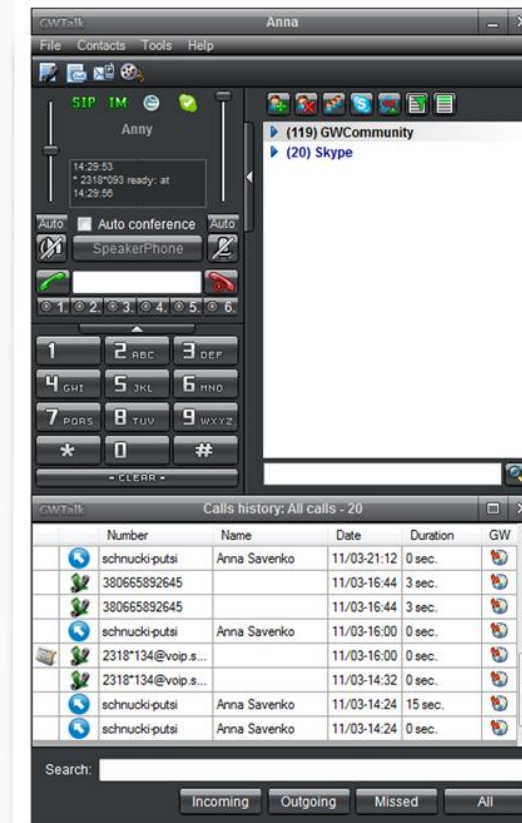

GWTalk Kommunikationsverlauf

Der GWTalk Client ist vollumfänglich in GroupWise integriert. Sie können direkt aus Ihrem GroupWise Mail System Anrufe tätigen, per IM Nachrichten austauschen oder SMS versenden. Ihr GroupWise Adressbuch wird zur einzigen Kontaktdatenbank, die Sie brauchen.

GWTalk Pro Client

- unterstützt bis zu 6 Telefonlinien.
- unterstützt max 10 SIP Server Kontos.
- nimmt bei Bedarf Telefongespräche auf.
- erlaubt Konferenzgespräche mit bis zu 7 Teilnehmern.
- unterstützt SIP/SIMPLE Präsenzanzeigen.
- integriert Skype.
- kann Kontakte nach Präsenzstatus sortieren.
- verfügt über erweiterte Suchfunktionen.
- unterstützt viele Audio Codecs.
- unterstützt QoS.

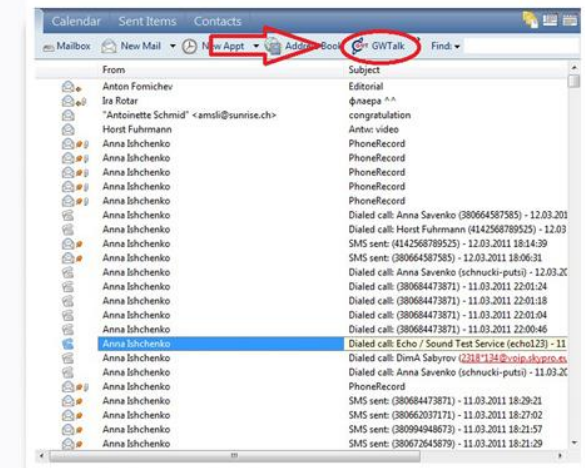

GroupWise Integration

GWTalk